

Agenzia delle Entrate
CATASTO FABBRICATI
 Ufficio Provinciale di
 Verona

Dichiarazione prot. 116 n. VR0052815 del 18/04/2017

Planimetria di u.i.u. in Comune di Pescantina

Via Valpolicella

civ. 13/A

Identificativi Catastali:

Sezione:

Foglio:

Particella:

Subalterno:

Compilata da:

Pellucio Claudio

Iscritto all'albo:

Geometri

Prov. Verona

N. 01741

Scheda n. 1

Scala 1:200

MAPPALE 577

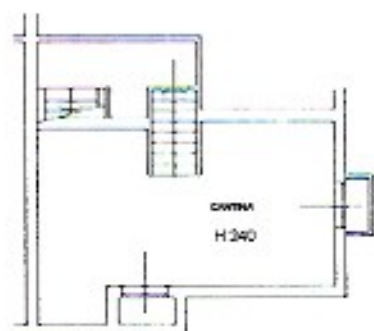

PRIMO PIANO SOTTOSTRADA

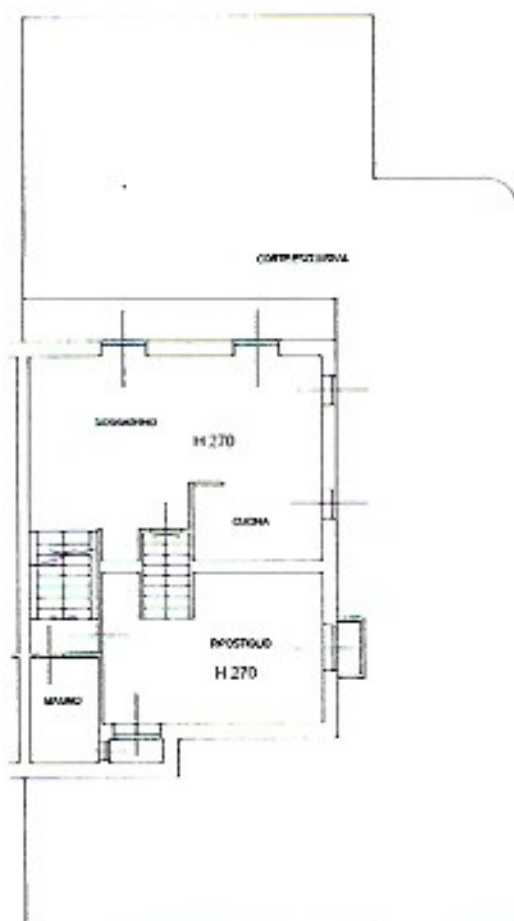

VIA VALPOLICELLA

PIANO TERRA

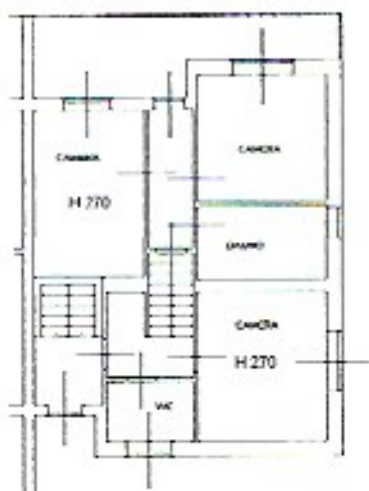

PIANO PRIMO

NORD



Ultima planimetria in atti

Data: 02/08/2021 - n. T22148 -

Totale schede: 1 - Formato di acquisizione: A4(210x297) - Formato stampa richiesto: A4(210x297)

Catasto dei Fabbricati - Situazione al 02/08/2021 - Comune di PESCANTINA (G481) - Foglio: 1 - Particella: 617 - Subalterno: 2 >

Agenzia del Territorio
CATASTO FABBRICATI
Ufficio Provinciale di
Verona

Dichiarazione professionale n. 000249048 del 31/07/2021

Planimetria di u.i.u. in Comune di Pescantina

Via Valpolicella

civ.

Identificativi Catastali:

Sezione:

Foglio:

Particella:

Subalterno:

Compilata da:

Bonafini Eraldo

Iscritto all'albo:

Geometri

Prov. Verona

N. 1287

Scheda n. 1

Scala 1:200

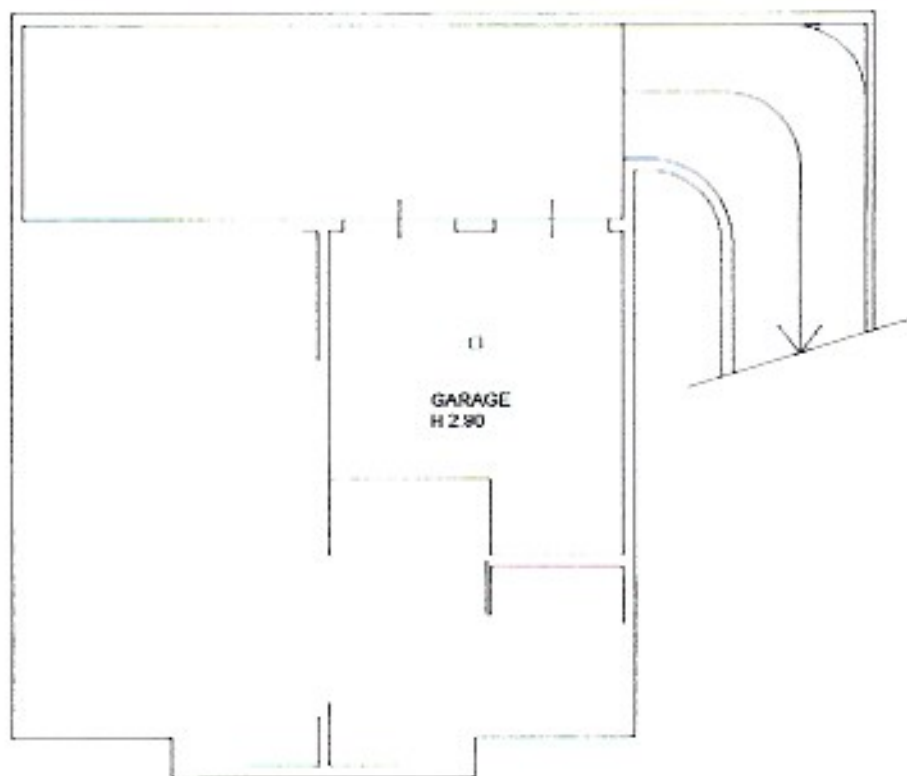

PIANO INTERRATO



Ultima planimetria in atti

Data: 02/08/2021 - n. T22149 -

Totale schede: 1 - Formato di acquisizione: A4(210x297) - Formato stampa richiesto: A4(210x297)

Catasto dei Fabbricati - Situazione al 02/08/2021 - Comune di PESCANTINA (G481) - < Foglio: 1 - Particella: 617 - Subalterno: 4 >