

MODULARIO  
F. - Cat. S. T. - 315



MINISTERO DELLE FINANZE  
DIREZIONE GENERALE DEL CATASTO E DEI SERVIZI TECNICI ERARIALI

MOD. B (Nuovo Catasto Edilizio Urbano)

Lire  
15

# NUOVO CATASTO EDILIZIO URBANO

(R. DECRETO-LEGGE 13 APRILE 1939, N. 652)

Planimetria dell'immobile situato nel Comune di VERONA Via Paride da Cerea 8/c  
Ditta Bianchi Ferdinando nato a Montigny (Belgio) il 13.6.1935  
Allegata alla dichiarazione presentata all'Ufficio Tecnico Erariale di VERONA  
Via P. S. Pe

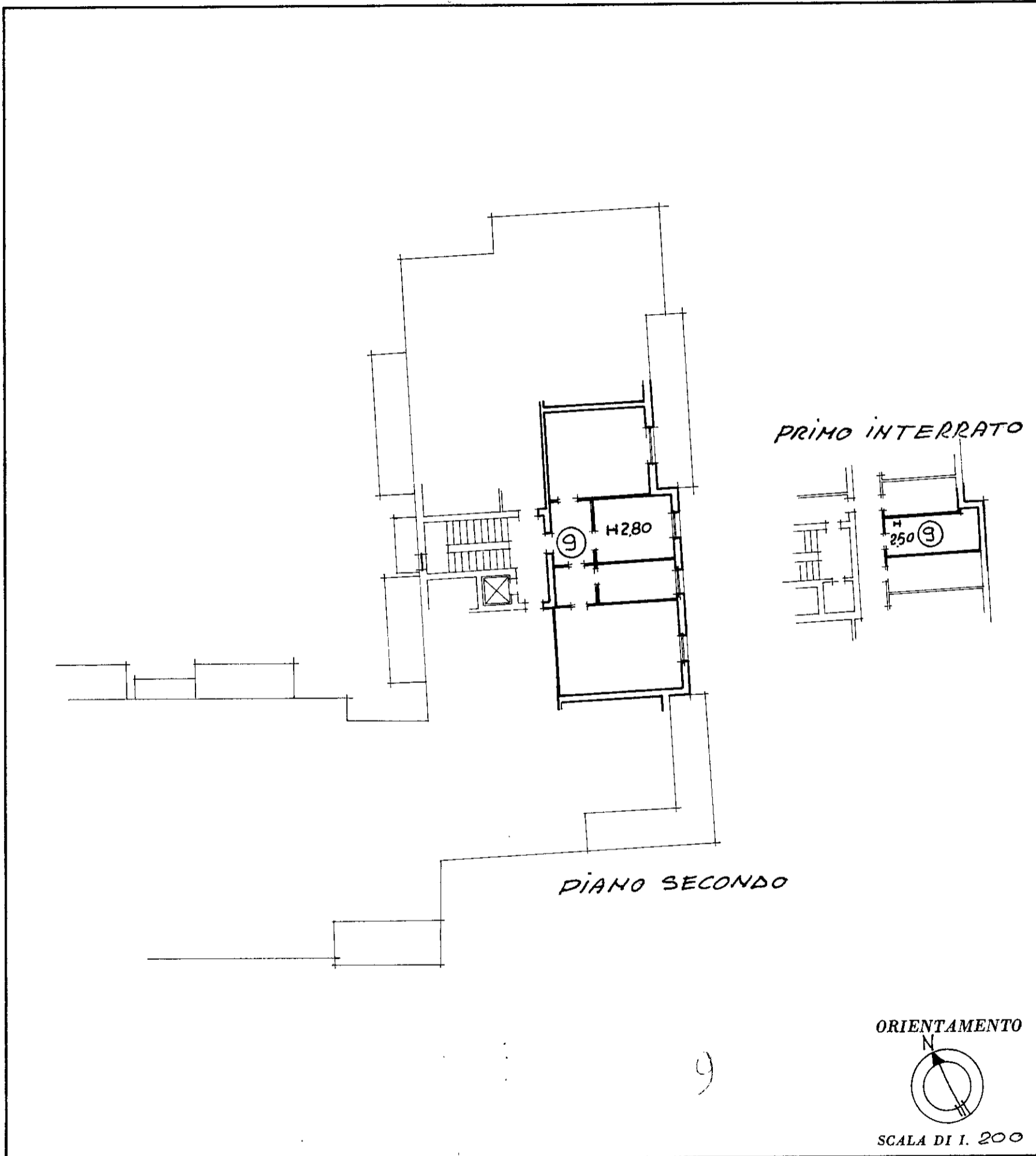

SPAZIO RISERVATO PER LE ANNOTAZIONI D'UFFICIO	
DATA	
PROT. N°	

Compilata dal Inq. Nino Magalini  
(Titolo, nome e cognome del tecnico)  
Iscritto all'Albo degli Ingegneri  
della Provincia di VERONA  
DATA 15-6-1973  
Firma: N. Magalini

ISTITUTO POLIGRAFICO DELLO STATO